

Č.j.: OD/3010/25/Dj  
Vyřizuje: Dubský  
Tel.: 376 347 491  
jdubsky@mukt.cz  
Datum: 21.3.2025

## **VEŘEJNÁ VYHLÁŠKA**

### **opatření obecné povahy stanovení přechodné úpravy provozu**

Městský úřad Klatovy, odbor dopravy, jako věcně a místně příslušný správní orgán podle § 124 odst. 6 zákona č. 361/2000 Sb., o provozu na pozemních komunikacích a o změnách některých zákonů, ve znění pozdějších předpisů, na základě návrhu ze dne 12.3.2025 podaného společností COLAS CZ a.s., Rubeška 215/1, 190 00 Praha, IČ 261 77 005, zastoupené na základě plné moci společností Třícestné semaforey s.r.o., U Luhu 215, 635 00 Brno, IČ 052 21 684, po projednání s dotčeným orgánem – Krajským ředitelstvím policie Plzeňského kraje, Územní odbor Klatovy, DI Klatovy, Nábřeží kpt. Nálepky 412, 339 01 Klatovy, ze dne 18.3.2025 č.j. KRPP-37043-4/ČJ-2025-030406, podle § 77 odst. 1 písm. c) zákona o silničním provozu

#### **stanovuje přechodnou úpravu provozu**

**na silnici č. III/18510 v obci Rohozno a na objízdné trase silnici č. II/191, dle schématu dopravně inženýrského opatření, které je nedílnou součástí této přechodné úpravy provozu při označení uzavírky a objízdné trasy v termínu: 31.3.2025 – 30.12.2025, při akci „Rekonstrukce mostů ev.č. 18510-9 a 18510-10 v obci Rohozno“**

#### **Podmínky pro provedení přechodné úpravy provozu:**

1. Dopravní značky související s označením pracovního místa na výše uvedených silnicích budou instalovány bezprostředně před zahájením prací, po nezbytně nutnou dobu, pominou-li důvody (tj. dokončení stavby v daném místě) bude dopravní značení neprodleně odstraněno.
2. V zájmu bezpečnosti a plynulosti provozu na pozemních komunikacích budou použity dopravní značky v souladu TP 66 „Zásady pro označování pracovních míst na pozemních komunikacích“ a TP 65 „Zásady pro dopravní značení na pozemních komunikacích“.
3. V případě, že si situace v místě prací z hlediska bezpečnosti a plynulosti provozu vyžádá jeho regulaci, použije zhotovitel náležitě poučené a předepsaným způsobem vybavené zaměstnance ve smyslu § 79 odst. 1 písm. i) zák. č. 361/2000 Sb., případně světelné signalizační zařízení.
4. Dopravní značky budou instalovány v době mimo dopravní špičku a budou po celou dobu udržovány v čistotě a na odpovídajícím místě.

5. V místech prací, kde budou umístěny dopravní značky a zařízení, nesmí být umisťovány žádné překážky, které by bránily výhledu na tyto dopravní značky a zařízení (např. stavební buňky).
6. Za uzavírku, včetně dopravního značení zodpovídá stavbyvedoucí společnosti Třicestné Semaforey s.r.o., Ing. Martin Sedmák, tel: 606 735 585.
7. Přejížděnou úpravu provozu na sil. č. I/22 stanovuje OD Krajského úřadu Plzeňského kraje.

### Odůvodnění

Dne 12.3.2025 podala společnost COLAS CZ a.s., Rubeška 215/1, 190 00 Praha, IČ 261 77 005, zastoupená na základě plné moci společností Třicestné semaforey s.r.o., U Luhu 215, 635 00 Brno, IČ 052 21 684 zdejšímu správnímu orgánu návrh na přechodnou úpravu provozu na silnici č. III/18510 v obci Rohozno a na objízdné trase silnici č. II/191. V návrhu byl uveden konkrétní důvod, proč by měl být provoz navrhaným způsobem omezen dle dopravně inženýrského opatření této akce. Na podkladě žádosti a souhlasného stanoviska PČR, Krajské ředitelství policie Plzeňského kraje, odbor služby dopravní policie, dospěl zdejší správní orgán k závěru, že vydá toto opatření obecné povahy, kterým bude stanovena výše uvedená přechodná úprava provozu. Správní orgán vydal stanovení přechodné úpravy provozu dle § 77 odst. 1 písm. c) zákona o silničním provozu jako opatření obecné povahy postupem dle části šesté správního řádu.

### Poučení

Podle § 173 odst. 2 správního řádu proti opatření obecné povahy nelze podat opravný prostředek. Podle § 174 odst. 2 správního řádu lze soulad opatření obecné povahy posoudit v přezkumném řízení. Usnesení o zahájení přezkumného řízení lze vydat do 1 roku od účinnosti opatření obecné povahy.

**Opatření obecné povahy nabývá účinnosti pátým dnem po dni vyvěšení této veřejné vyhlášky.**

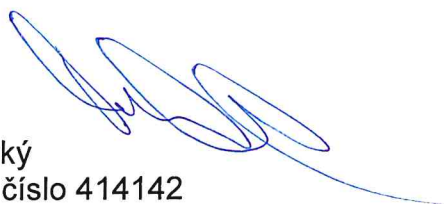

Jiří Dubský  
služební číslo 414142

MĚSTSKÝ ÚŘAD KLATOVY  
odbor dopravy  
nám. Míru 62  
339 01 Klatovy

**Tato písemnost musí být vyvěšena po dobu 15 dnů na úřední desce a elektronické úřední desce Městského úřadu v Klatovech, Městského úřadu v Janovicích nad Úhlavou a Obecního úřadu v Bezděkově.**

Vyvěšeno dne :  
Sejmuto dne:  
Nabylo účinností dne:

Příloha: 10 x Dopravní opatření

**Obdrží se žádostí o vyvěšení na úřední desce, elektronické úřední desce a následné navrácení potvrzeného rozhodnutí**

- Městský úřad Klatovy, Odbor vnitřních věcí, nám. Míru 62/I., 339 01 Klatovy
- Městský úřad Janovice nad Úhlavou, Harantova 132, 340 21 Janovice nad Úhlavou
- Obecní úřad Bezděkov, Bezděkov č.p. 180, 339 01 Klatovy

**Obdrží po nabytí účinnosti OOP:**

- COLAS CZ a.s., Rubeška 215/1, 190 00 Praha, prostřednictvím zplnomocněné společnosti Třícestné semaforey s.r.o., U Luhu 215, 635 00 Brno
- Policie ČR, KŘPPK-DI Klatovy, Nábřeží Kpt. Nálepky 412, 339 01 Klatovy
- Správa a údržba silnic Plzeňského kraje, p. o., Koterovská 162, 326 00 Plzeň
- Město Klatovy, ORM, nám. Míru 62/I., 339 01 Klatovy









**UZAVÍRKA SIL. III/18510  
REKONSTRUKCE MOSTŮ EV. Č. 18510-9 A 18510-10  
V K.Ú. JANOVICE NAD ÚHLAVOU - ROHOZNO**

č.j. 03/300/20/2;

**MĚSTSKÝ ÚŘAD KLATOVY**

odbor dopravy  
nám. Míru 62  
339 01 Klatovy

**LEGENDA:**

-  - NAVRŽENÉ PŘECHODNÉ DOPRAVNÍ ZNAČENÍ
-  - STÁVAJÍCÍ DOPRAVNÍ ZNAČENÍ
-  - ZNEPLATNĚNÉ STÁVAJÍCÍ DOPRAVNÍ ZNAČENÍ
-  - SAMOSTATNÝ DETAIL
-  - UZAVŘENÝ ÚSEK - SIL. Č. 18510 - MOSTY
-  - OBJÍZDNÁ TRASA PRO VŠECHNA VOZIDLA

**POZNÁMKA:**

STÁVAJÍCÍ DOPRAVNÍ ZNAČENÍ, KTERÉ BUDE V ROZPORU S PŘECHODNOU ÚPRAVOU PŘEVŮZU BUDE ZNEPLATNĚNO  
NAVRŽENÉ PŘECHODNÉ DOPRAVNÍ ZNAČENÍ BUDE PŘEVEDENO DLE TP 66

ZODP. PROJEKTANT: ING. MARTIN SEDIÁK		U Luhy 220/14 635 00 Břno tel: 724 040 948, e-mail: jankujane@semafory.cz
DIO.PROJEKT@SEZNAM.CZ, TEL: 777 879 796	OKRES: KLATOVY	
KRAJ: PLZEŇSKÝ	MĚÚOÚ: KLATOVY	
UMÍSTĚNÍ:		
SIL. III/18510 - ROHOZNO	DATUM:	10.03.2025
OBLAST:	FORMÁT:	1 x A3
PŘECHODNÉ DOPRAVNÍ ZNAČENÍ	VERZE:	2
NAZEV:	STUPEŇ DOK.:	RDS
SITUACE DOPRAVNÍHO ZNAČENÍ	Č. VÝKRESU:	III/18510 - 1

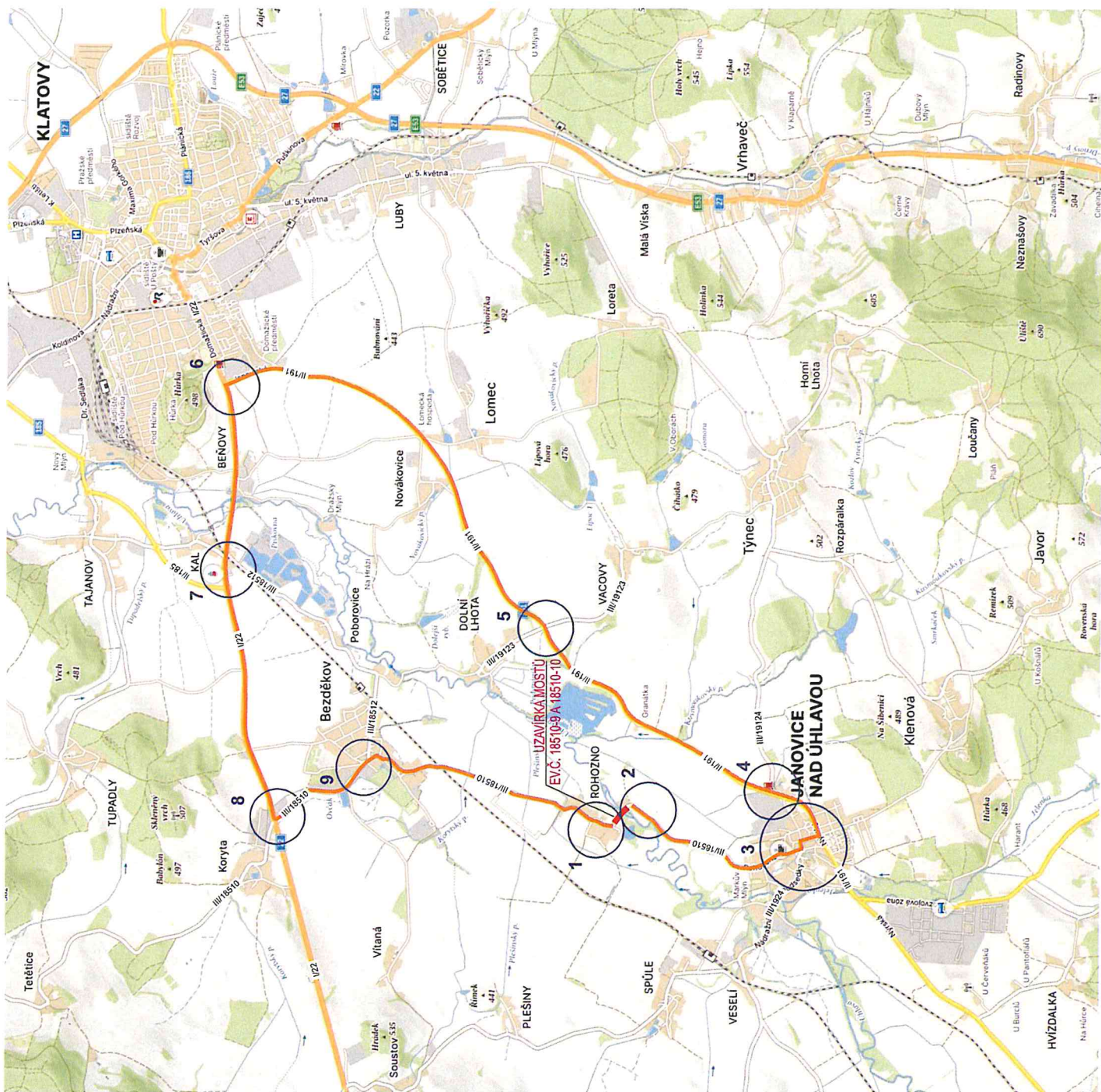



č. j. 02/3010/25/D  
MĚSTSKÝ ÚŘAD SLATOVY

odbor dopravy  
nám. Míru 62  
359 01 Klatovy



OBJÍZDNÁ TRASA	1 x A3	ZODP. PROJEKTANT:	ING. MARTIN SEDMÁK
UZAVÍRKA SIL. III/18510	03.03.2025	DIO.PROJEKT@SEZNAM.CZ, TEL: 777 879 796	
REKONSTRUKCE MOSTU	III/18510 - D	Č. VÝKRESU:	DETAIL
		VER 1	

**TRICESTNÉ SEMAFORY**  
 U Luhu 220/14  
 635 00 Brno  
 tel: 724 040 943, e-mail: jankujpavel@seznam.cz



č.j. 00/1000/25/D;

MÍSTNÍ ÚŘAD STAVBY  
odbor dopravy  
přím. Mírni 62  
339 01 Klatovy

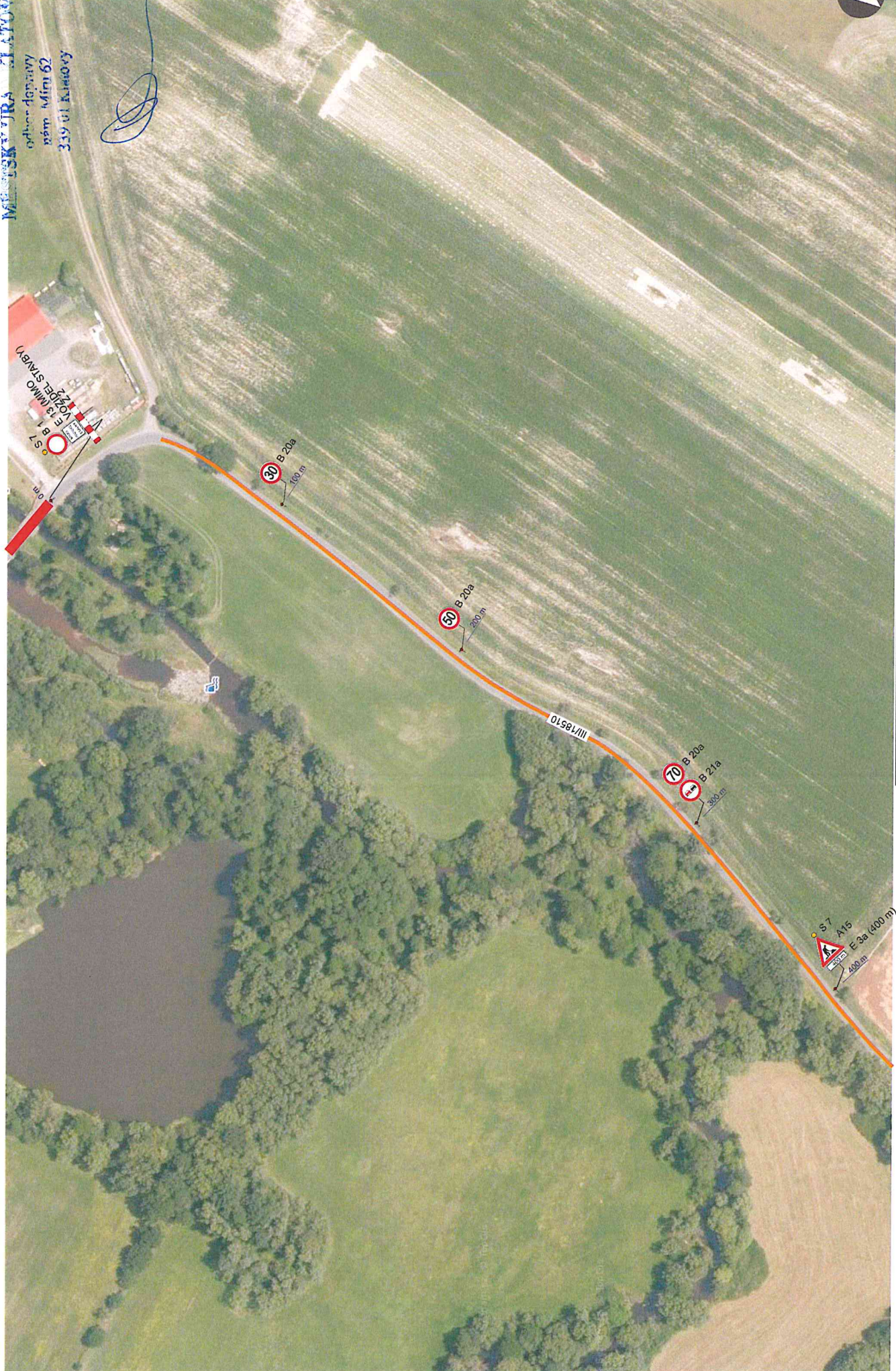

OBJÍZDNÁ TRASA  
UZAVÍRKA SIL. III/18510  
REKONSTRUKCE MOSTU

FORMAT:	1 x A3	ZODP. PROJEKTANT:	ING. MARTIN SEDVÁK
DATUM:	03.03.2025	DIO.PROJEKT@SEZNAM.CZ, TEL: 777 879 796	
Č. VÝKRESU:	III/18510 - D	DETAIL	VER 1



TRÍČESTNÉ  
SEMAFORY  
U Luhy 220/14  
635 00 Brno  
tel: 724 040 943, e-mail: jankujarav@seznam.cz



i.j. 02/10-10/25/4j  
MĚSTSKÝ ÚŘAD JIHLAVY

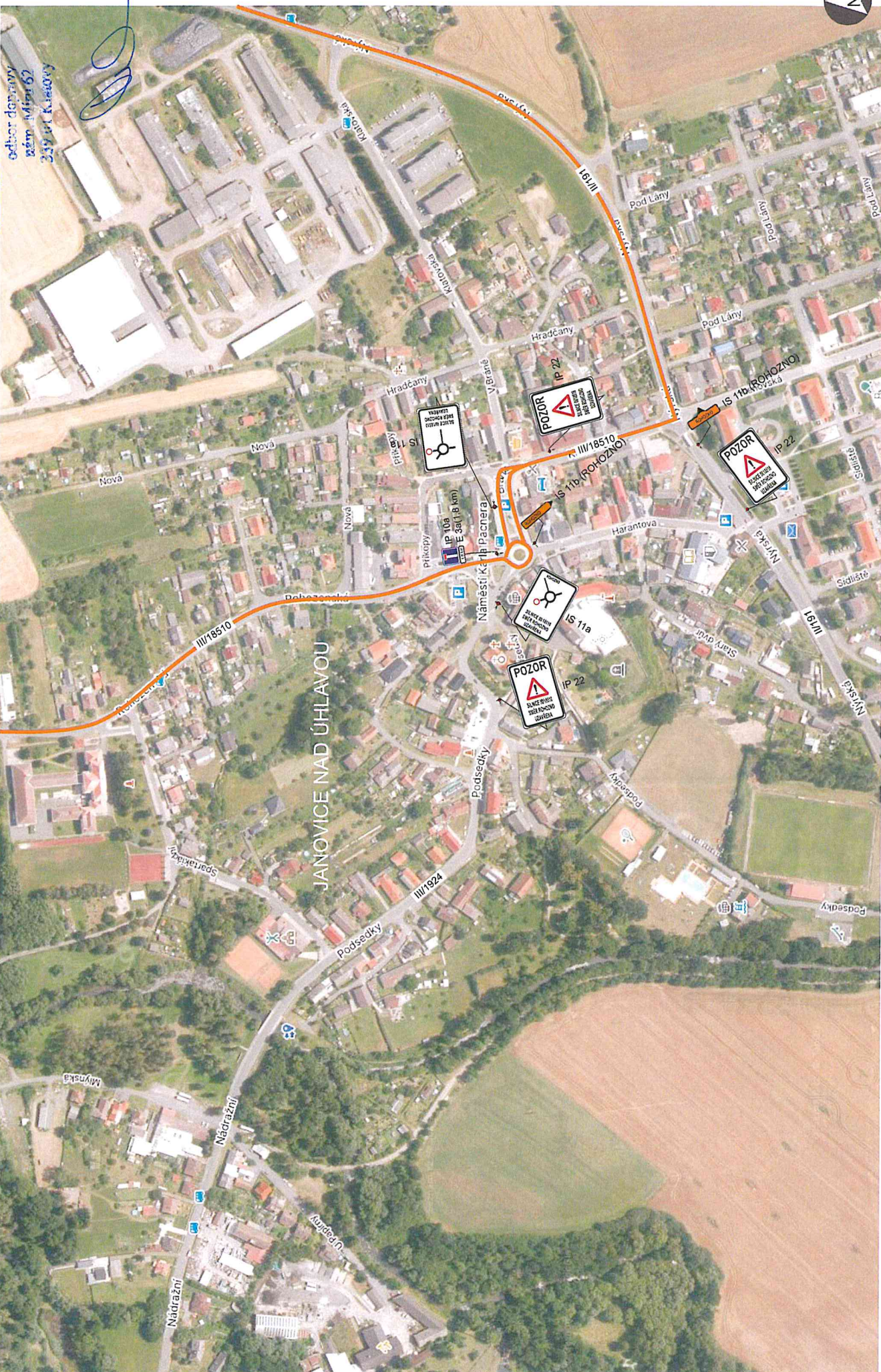

odbor dopravy  
Městský úřad  
239 ul. Krušový

<b>OBĚŽDNÁ TRASA UZAVÍRKA SIL. III/18510 REKONSTRUKCE MOSTU</b>		<b>FORMAT:</b> 1 x A3	<b>ZODP. PROJEKTANT:</b> ING. MARTIN SEDMÁK	<b>TRČESTNÉ SEMAFORY</b> U Luhu 220/14 635 00 Brno tel: 724 040 943, e-mail: jankujpavel@seznam.cz
		<b>DATUM:</b> 03.03.2025	<b>TEL:</b> 777 879 796	<b>VER 1</b>
		<b>Č. VÝKRESU:</b> III/18510 - D	<b>DETAIL</b>	



č.j. 03/3040/20/2j  
 MÍSTNÍ ÚŘAD STAROSTA  
 odbor dopravy  
 nám. Míru 62  
 339 01 Klatovy

DETAIL 4



<b>TRICESTNÉ SEMAFORY</b> U Luhy 220/14 635 00 Brno tel: 724 040 943, e-mail: jankujpavek@seznam.cz	
<b>OBJÍZDNÁ TRASA</b> <b>UZAVÍRKA SIL. III/18510</b> <b>REKONSTRUKCE MOSTU</b>	<b>ZODP. PROJEKTANT:</b> ING. MARTIN SEDMÁK <b>DIO.PROJEKT@SEZNAM.CZ, TEL: 777 879 796</b>
<b>FORMAT:</b> 1 x A3	<b>DETAIL</b>
<b>DATUM:</b> 03.03.2025	<b>VER 1</b>
<b>Č. VÝKRESU:</b> III/18510 - D	



c.j. 01/2010/2510;

MĚSTSKÝ ÚŘAD KLADNO

odbor dopravy  
nám. míru 62  
339 01 Kladno

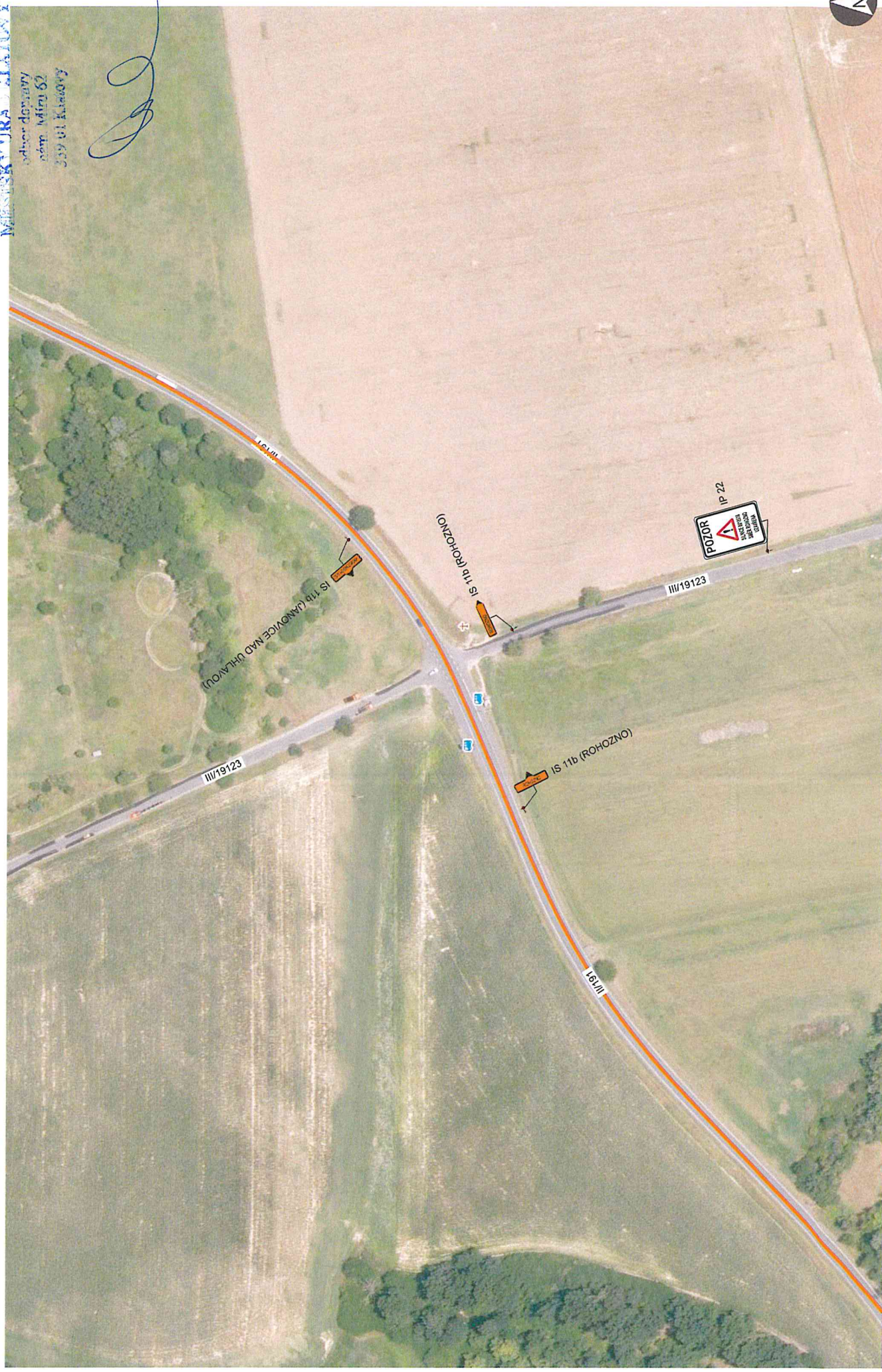

OBJÍZDNÁ TRASA  
UZAVÍRKA SIL. III/18510  
REKONSTRUKCE MOSTU

FORMAT:	1 x A3	ZODP. PROJEKTANT:	ING. MARTIN SEDMÁK
DATUM:	03.03.2025	DIO.PROJEKT@SEZNAM.CZ, TEL: 777 879 796	
Č. VÝKRESU:	III/18510 - D	DETAIL	VER 1

**TRICESTNÉ SEMAFORY**  
U Luhy 220/14  
635 00 Brno  
tel: 724 040 943, e-mail: jankujava@seznam.cz





c.j. 02/ 3810/2510j  
 MĚSTSKÝ ÚŘAD  
 MĚSTO DOMAZLICE



**OBJÍZDNÁ TRASA  
 UZAVÍRKA SIL. III/18510  
 REKONSTRUKCE MOSTU**

FORMAT:	1 x A3
DATAUM:	03.03.2025
Č. VÝKRESU:	III/18510 - D

ZODP. PROJEKTANT:	ING. MARTIN SEDMÁK
DETAIL	VER 1

**TRICESTNÉ  
 SEMAFORY**  
 U Luhů 220/14  
 635 00 Brno  
 tel: 724 040 943, e-mail: jankujpave@seznam.cz



č.j. 02/3810/ES/DJ

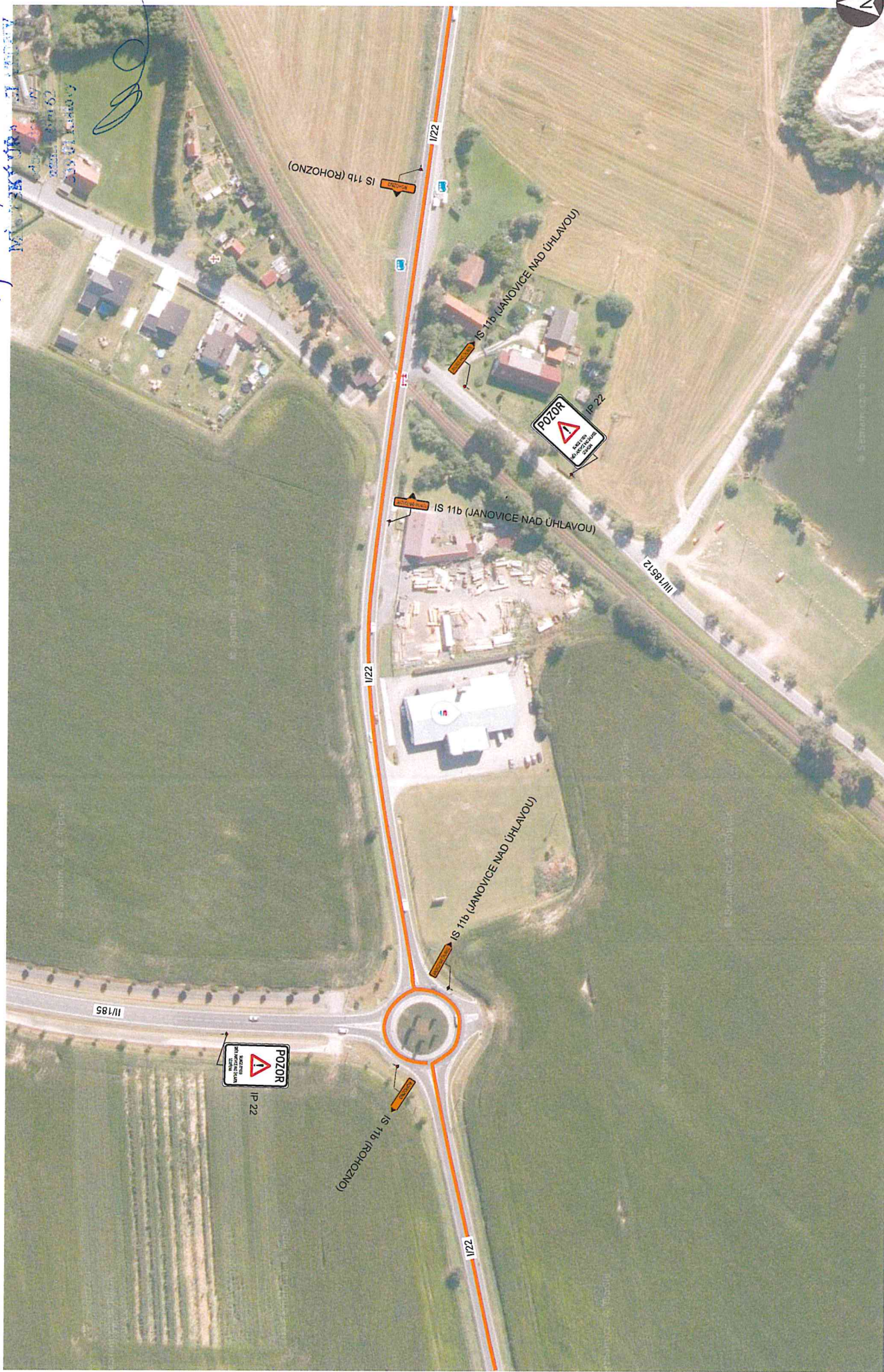

<b>TRICESTNÉ SEMAFORY</b> U Luhu 220/14 635 00 Brno tel: 724 040 943, e-mail: jankujpave@seznam.cz	
<b>OBJÍZDNÁ TRASA UZAVÍRKA SIL. III/18510 REKONSTRUKCE MOSTU</b>	<b>ZODP. PROJEKTANT:</b> ING. MARTIN SEDMÁK <b>DIO.PROJEKT@SEZNAM.CZ</b> , TEL. 777 879 796
<b>FORMAT:</b> 1 x A3	<b>DETAIL</b>
<b>DATUM:</b> 03.03.2025	<b>VER 1</b>
<b>Č. VÝKRESU:</b> III/18510 - D	



č.j. 03/10.10/25/8j  
MĚSTSKÝ ÚŘAD JIHLAVA

adresa dotazu  
Ing. J. Hruš  
339 01 Jihlava

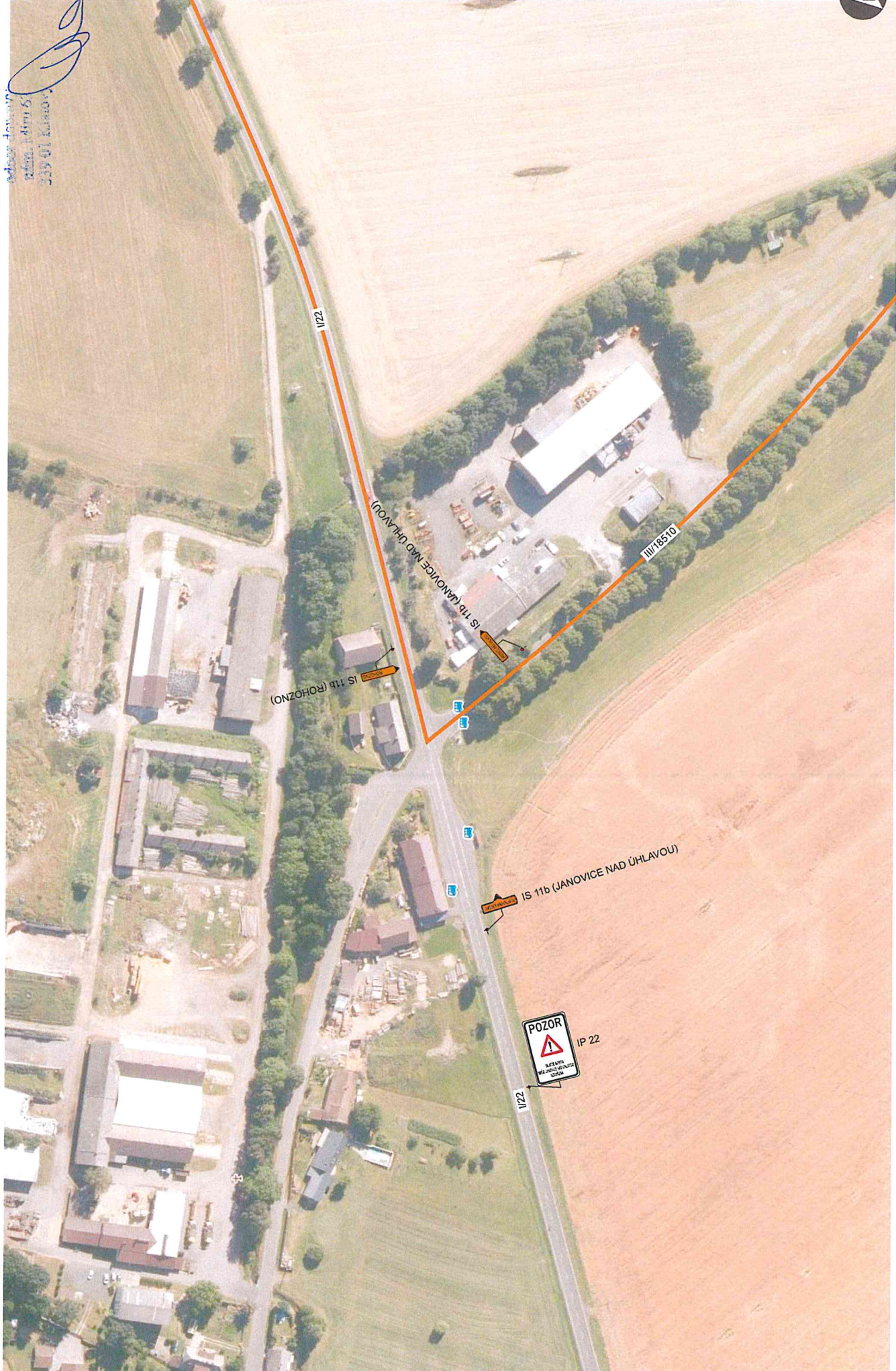

<b>TRICESTNÉ SEMAFORY</b> U Luhu 220/14 635 00 Brno tel: 724 040 943, e-mail: jankujpavek@seznam.cz		ZODP. PROJEKTANT: ING. MARTIN SEDMÁK	FORMAT: 1 x A3	VER 1
DIO.PROJEKT@SEZNAM.CZ, TEL. 777 879 796		DATUM: 03.03.2025	Č. VÝKRESU: III/18510 - D	DETAIL
<b>OBJÍZDNÁ TRASA UZAVÍRKA SIL. III/18510 REKONSTRUKCE MOSTU</b>				



c.j. 001/2010/2572,  
 MĚSTSKÝ ÚŘAD PÍSEK  
 odbor dopravy

DETAIL 9

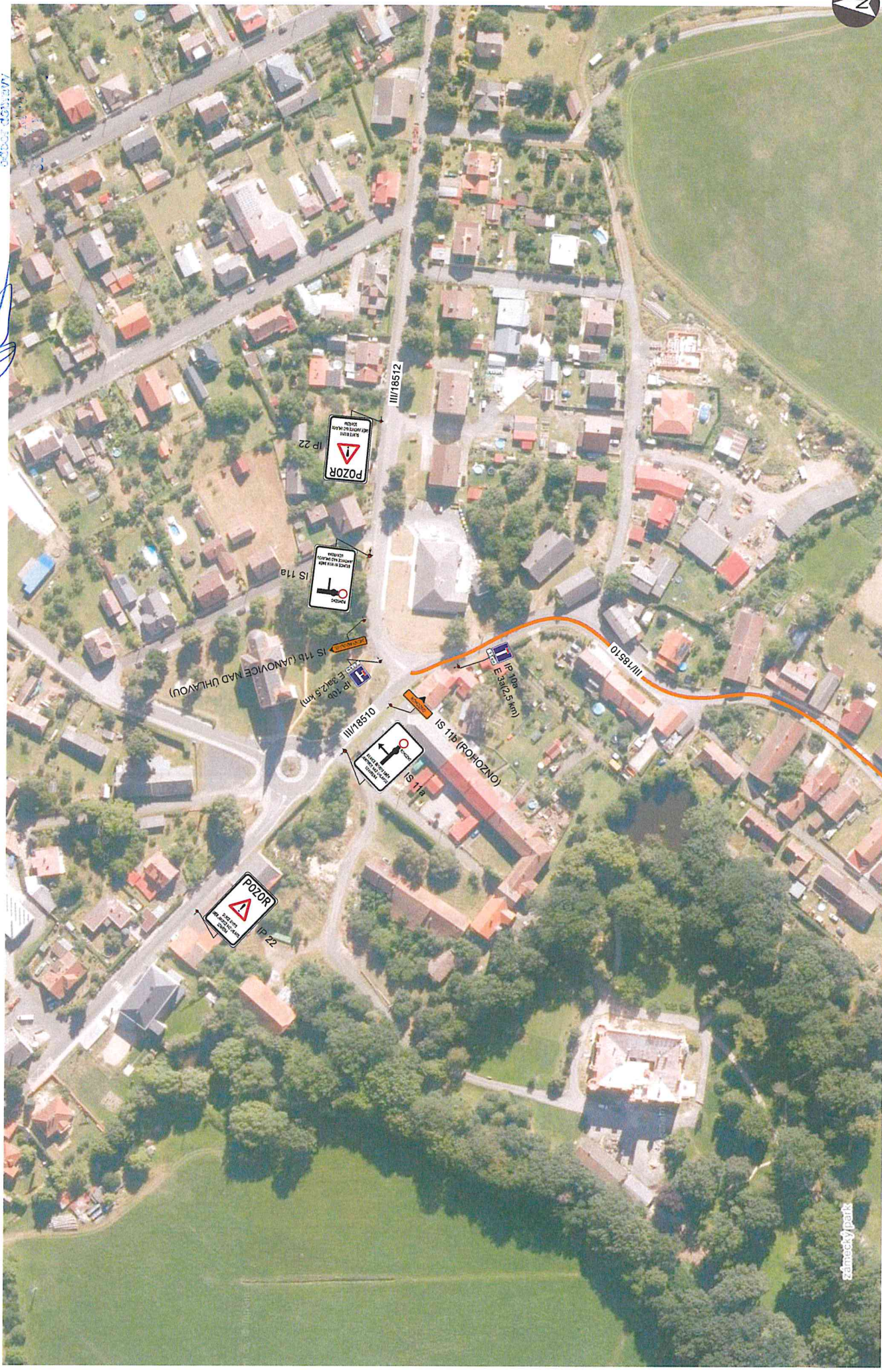

szamcsky@park

<b>OBJÍZDNÁ TRASA UZAVÍRKA SIL. III/18510 REKONSTRUKCE MOSTU</b>		<b>FORMÁT:</b> 1 x A3	<b>ZODP. PROJEKTANT:</b> ING. MARTIN SEDMÁK
		<b>DATUM:</b> 03.03.2025	<b>DIO.PROJEKT@SEZNAM.CZ, TEL.: 777 879 796</b>
		<b>Č. VÝKRESU:</b> III/18510 - D	<b>DETAIL</b>
			<b>VER 1</b>

**TRÍCESTNÉ  
SEMAFORY**  
 U Luhu 220/14  
 635 00 Břno  
 tel: 724 940 943, e-mail: jan.kujpavek@seznam.cz

